

2 - CARACTERISTIQUES TECHNIQUES ET LIMITES DE FONCTIONNEMENT

2.1 CT 195 - CONFIGURATION GÉNÉRALE

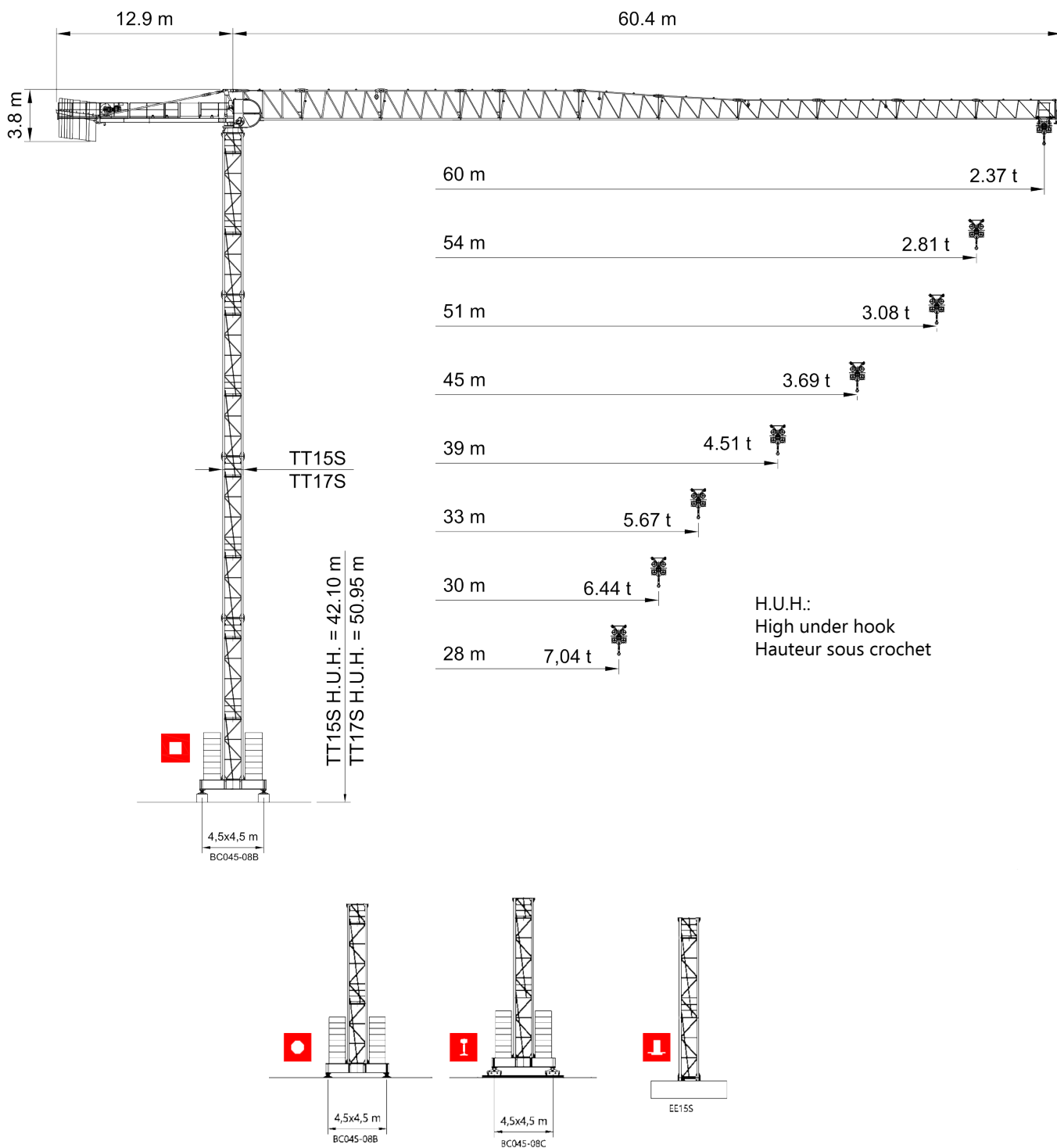

2 - CARACTERISTIQUES TECHNIQUES ET LIMITES DE FONCTIONNEMENT



2.1 CT 195 - DIAGRAMME DE CHARGE 4t 8t

 mega lift

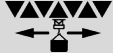
 standard

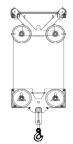
		19	21	24	26	28	30	33	36	39	42	45	48	51	54	57	60
60	38,9	4,00	4,00	4,00	4,00	4,00	4,00	4,00	4,00	3,99	3,66	3,37	3,12	2,90	2,70	2,52	2,37
		4,00	4,00	4,00	4,00	4,00	4,00	4,00	4,00	3,98	3,63	3,32	3,06	2,83	2,63	2,45	2,29
57	39,7	4,00	4,00	4,00	4,00	4,00	4,00	4,00	4,00	4,00	3,74	3,45	3,19	2,96	2,76	2,59	
		4,00	4,00	4,00	4,00	4,00	4,00	4,00	4,00	3,71	3,40	3,13	2,90	2,70	2,51	2,35	
54	40,2	4,00	4,00	4,00	4,00	4,00	4,00	4,00	4,00	4,00	3,79	3,50	3,24	3,01	2,81		
		4,00	4,00	4,00	4,00	4,00	4,00	4,00	4,00	3,76	3,45	3,18	2,94	2,73	2,55		
51	40,9	4,00	4,00	4,00	4,00	4,00	4,00	4,00	4,00	4,00	3,88	3,58	3,31	3,08			
		4,00	4,00	4,00	4,00	4,00	4,00	4,00	4,00	3,85	3,53	3,25	3,01	2,80			
48	41,9	4,00	4,00	4,00	4,00	4,00	4,00	4,00	4,00	4,00	3,99	3,68	3,41				
		4,00	4,00	4,00	4,00	4,00	4,00	4,00	4,00	3,96	3,63	3,35	3,10				
45	42,0	4,00	4,00	4,00	4,00	4,00	4,00	4,00	4,00	4,00	4,00	3,69					
		4,00	4,00	4,00	4,00	4,00	4,00	4,00	4,00	3,96	3,63	3,35					
42	42,0	4,00	4,00	4,00	4,00	4,00	4,00	4,00	4,00	4,00	4,00						
		4,00	4,00	4,00	4,00	4,00	4,00	4,00	4,00	4,00	4,00	3,75					
39	39,0	4,00	4,00	4,00	4,00	4,00	4,00	4,00	4,00	4,00							
		4,00	4,00	4,00	4,00	4,00	4,00	4,00	4,00	4,00							
36	36,0	4,00	4,00	4,00	4,00	4,00	4,00	4,00	4,00								
		4,00	4,00	4,00	4,00	4,00	4,00	4,00	4,00								
33	33,0	4,00	4,00	4,00	4,00	4,00	4,00	4,00									
		4,00	4,00	4,00	4,00	4,00	4,00	4,00									
30	30,0	4,00	4,00	4,00	4,00	4,00	4,00										
		4,00	4,00	4,00	4,00	4,00	4,00										
28	28,0	4,00	4,00	4,00	4,00	4,00											
		4,00	4,00	4,00	4,00	4,00											



		19	21	24	26	28	30	33	36	39	42	45	48	51	54	57	60
60	20,6	8,00	7,82	6,73	6,15	5,65	5,22	4,67	4,22	3,84	3,52	3,23	2,99	2,77	2,58	2,41	2,26
		8,00	7,11	6,12	5,59	5,13	4,74	4,25	3,84	3,49	3,20	2,94	2,72	2,52	2,35	2,19	2,05
57	21,0	8,00	8,00	6,89	6,29	5,78	5,35	4,79	4,33	3,94	3,61	3,32	3,07	2,85	2,65	2,48	
		8,00	7,28	6,26	5,72	5,26	4,86	4,35	3,93	3,58	3,28	3,02	2,79	2,59	2,41	2,25	
54	21,3	8,00	8,00	6,99	6,39	5,87	5,43	4,86	4,40	4,00	3,66	3,37	3,12	2,89	2,70		
		8,00	7,38	6,36	5,81	5,34	4,93	4,42	4,00	3,64	3,33	3,07	2,83	2,63	2,45		
51	21,7	8,00	8,00	7,16	6,54	6,01	5,56	4,98	4,50	4,10	3,76	3,46	3,20	2,97			
		8,00	7,56	6,51	5,95	5,47	5,05	4,53	4,09	3,73	3,41	3,14	2,91	2,70			
48	22,3	8,00	8,00	7,36	6,73	6,19	5,72	5,13	4,64	4,23	3,87	3,57	3,30				
		8,00	7,77	6,69	6,12	5,63	5,20	4,66	4,22	3,84	3,52	3,24	3,00				
45	22,3	8,00	8,00	7,38	6,74	6,20	5,73	5,14	4,65	4,24	3,88	3,58					
		8,00	7,79	6,71	6,13	5,64	5,21	4,67	4,23	3,85	3,53	3,25					
42	23,0	8,00	8,00	7,62	6,96	6,40	5,92	5,31	4,81	4,38	4,02						
		8,00	8,00	6,92	6,33	5,82	5,38	4,83	4,37	3,98	3,65						
39	23,5	8,00	8,00	7,83	7,16	6,59	6,09	5,47	4,95	4,51							
		8,00	8,00	7,12	6,51	5,99	5,54	4,97	4,50	4,10							
36	23,8	8,00	8,00	7,92	7,24	6,66	6,16	5,53	5,01								
		8,00	8,00	7,20	6,58	6,06	5,60	5,03	4,55								
33	24,3	8,00	8,00	8,00	7,41	6,82	6,31	5,67									
		8,00	8,00	7,37	6,74	6,20	5,74	5,15									
30	24,7	8,00	8,00	8,00	7,56	6,95	6,44										
		8,00	8,00	7,51	6,87	6,32	5,85										
28	25,0	8,00	8,00	8,00	7,65	7,04											
		8,00	8,00	7,60	6,95	6,40											

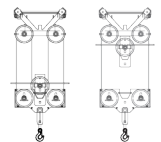

+70Kg

6 - MONTAGE

6.8 CONFORMATIONS TOUR TT15S

TT15S

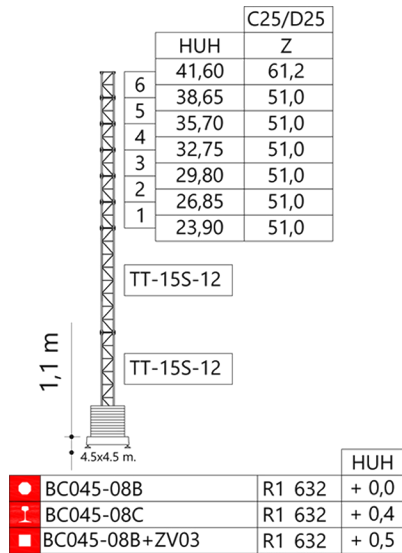

TT15S

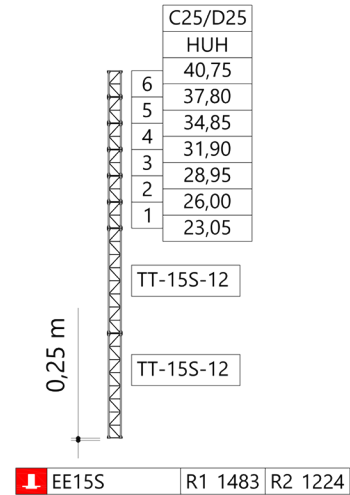

TT17S

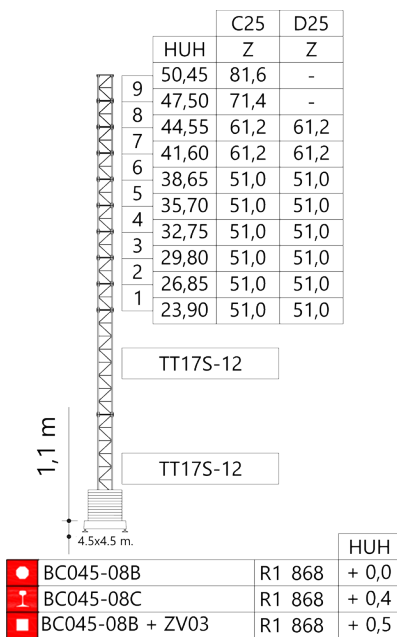

TT17S

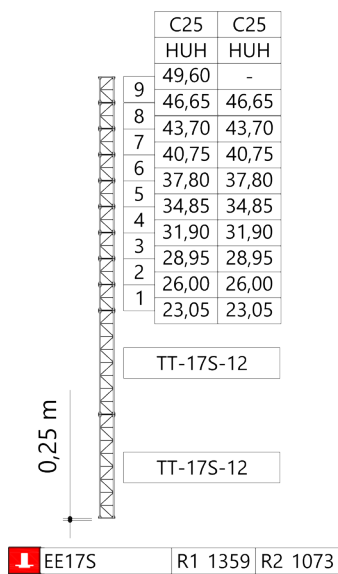

TT17B

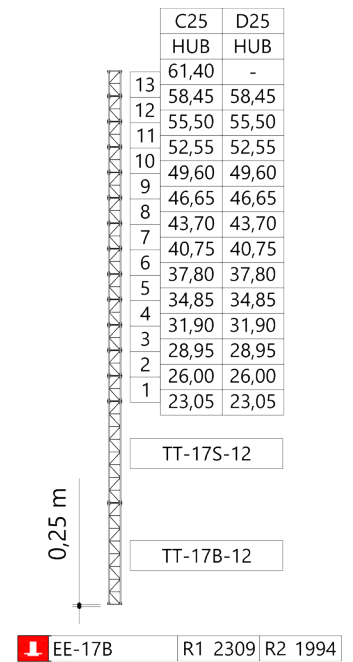

HUH	Hauteur sous crochet	[m]
Z	Lest de base	[T]

6 - MONTAGE

6.8.1 CONFORMATIONS TOUR TT7C

TT17C

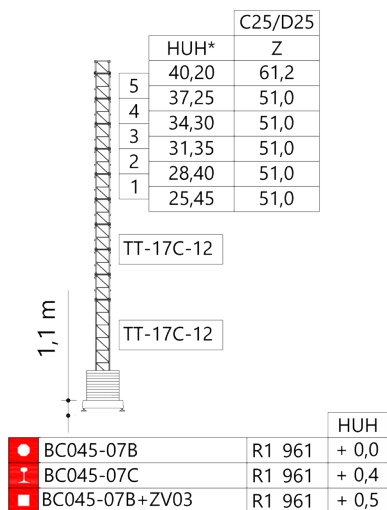

TT17C

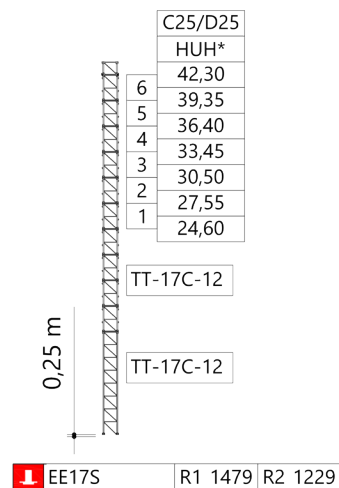

TT17C

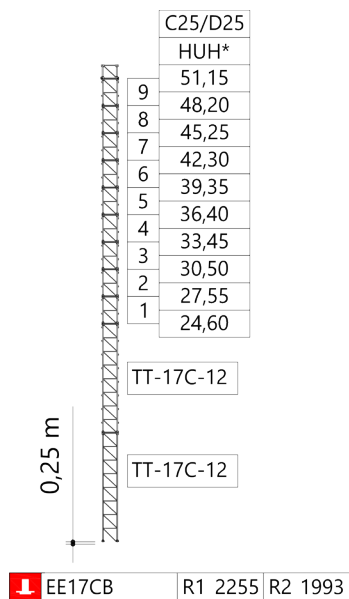

HUH	Hauteur sous crochet	[m]
Z	Lest de base	[T]